



# **Feste** **di compleanno**



**PlayMore!**



# Indice

<b>Chi Siamo</b>	<b><u>pag. 3</u></b>
<b>Il Centro Sportivo</b>	<b><u>pag. 4</u></b>
<b>Prenotare una Festa</b>	<b><u>pag. 5</u></b>
<b>Spazi Disponibili</b>	<b><u>pag. 6</u></b>
<b>Giorni e Orari</b>	<b><u>pag. 13</u></b>
<b>Campi Sportivi</b>	<b><u>pag. 14</u></b>
<b>Regolamento</b>	<b><u>pag. 23</u></b>

# PlayMore!

è un'organizzazione non profit  
la cui Mission è promuovere **Sport**,  
**Partecipazione** e **Benessere**,  
per **Tutti**.

Scopri i progetti sociali





# Centro Sportivo PlayMore!

Via della Moscova 26, Milano

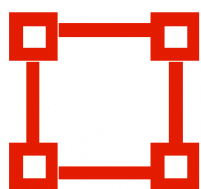

Area di  
**4000 mq**



Nel cuore di  
**Milano**



Visitatori l'anno  
**200.000+**

# Festeggia il tuo compleanno in PlayMore!

Prenota la tua festa in 3 step:

1



Scegli lo spazio e l'orario

2



Associa un'attività sportiva

3



Goditi la festa!

# Spazi



## **Casa PlayMore!**

**Pag. 7**



## **Terrazza**

**Pag. 9**



## **Gazebo Singolo o Doppio**

**Pag. 11**

# Casa PlayMore!



## Include

- Spazio al chiuso da 100mq
- Impianto audio
- Tavoli e sedie
- Bagno dedicato



## Orari prenotabili

Dalle 10:00 alle 14:00  
Dalle 15:00 alle 19:00



## Capienza

Massimo 40 persone



## Disponibilità

Sabato e Domenica



## Costo

€400 per 4 ore

Hai bisogno di più tempo? **Aggiungi un'ora extra** dalle 9:00 alle 10:00 o dalle 19:00 alle 20:00 al costo di **€50**.

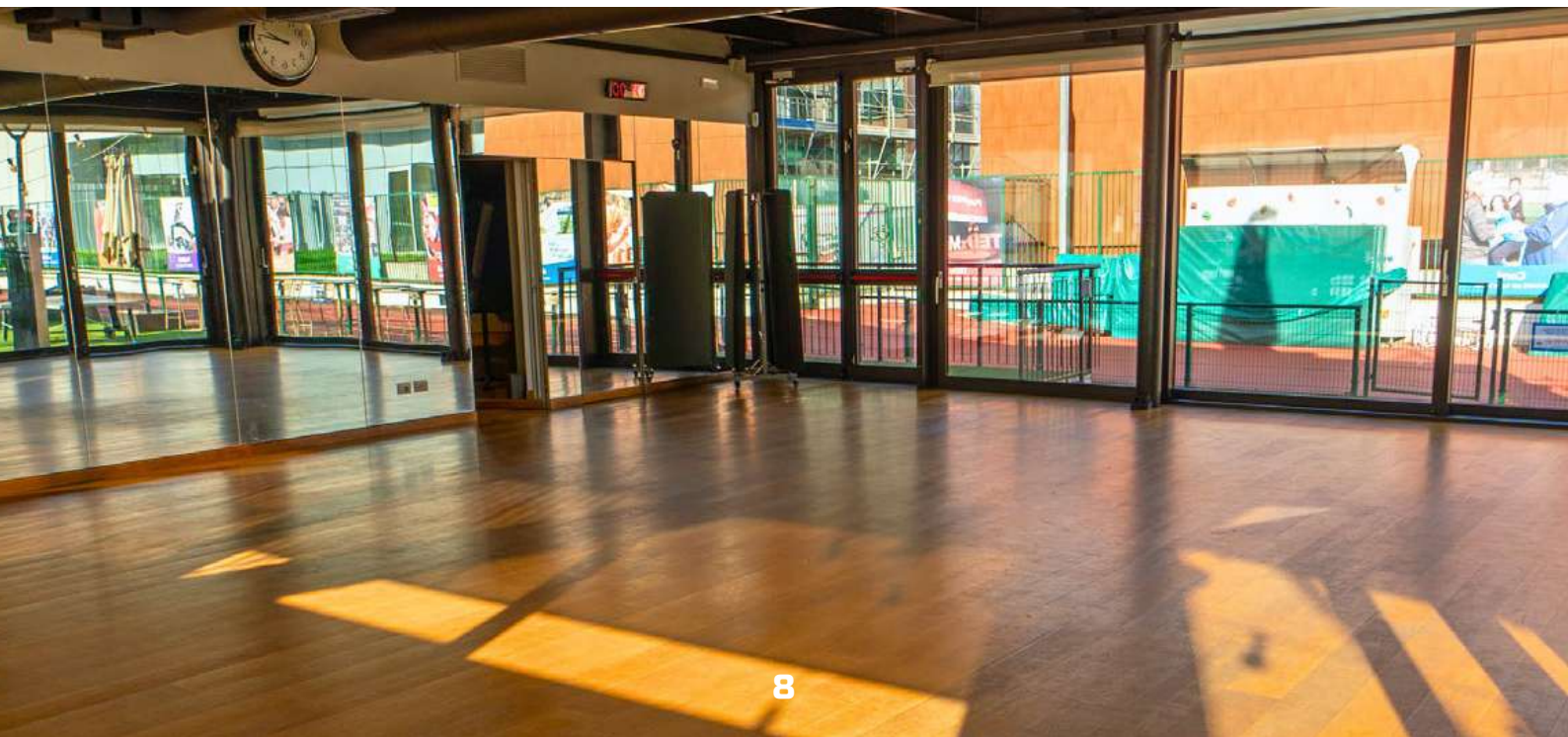
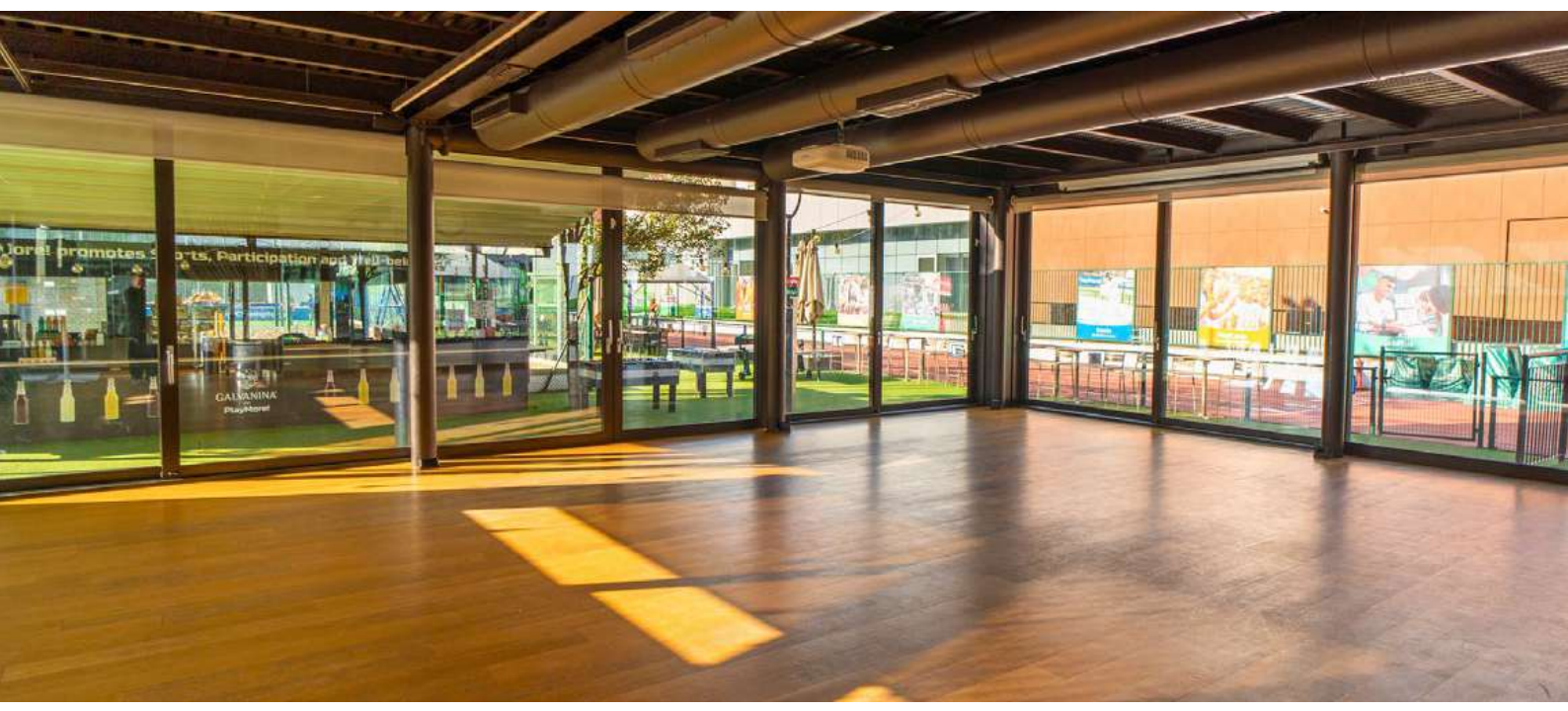

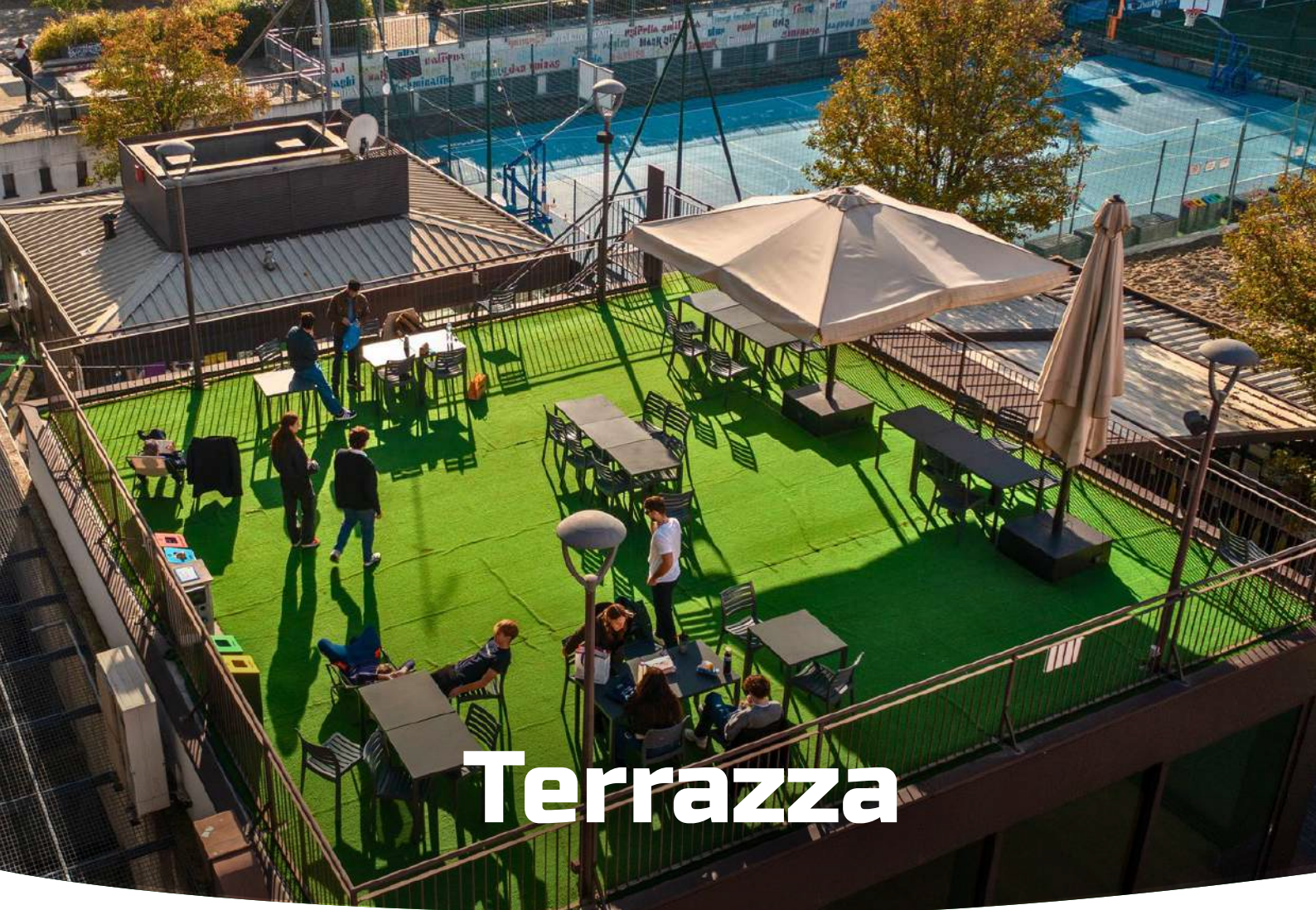

# Terrazza



## Include

- Spazio all'aperto da 130mq
- 2 ombrelloni 3x3 impermeabili
- Tavoli e sedie



## Orari prenotabili

Dalle 10:00 alle 12:00\*

Dalle 13:00 alle 15:00\*

Dalle 16:00 alle 18:00

Dalle 19:00 alle 21:00

\*Solo sabato e Domenica



## Capienza

Massimo 50 persone



## Disponibilità

Tutta la settimana



## Costo

€200 per 2 ore

Hai bisogno di più tempo?

**Aggiungi una mezz'ora extra** alle fasce sopra indicate al costo di **€20**.

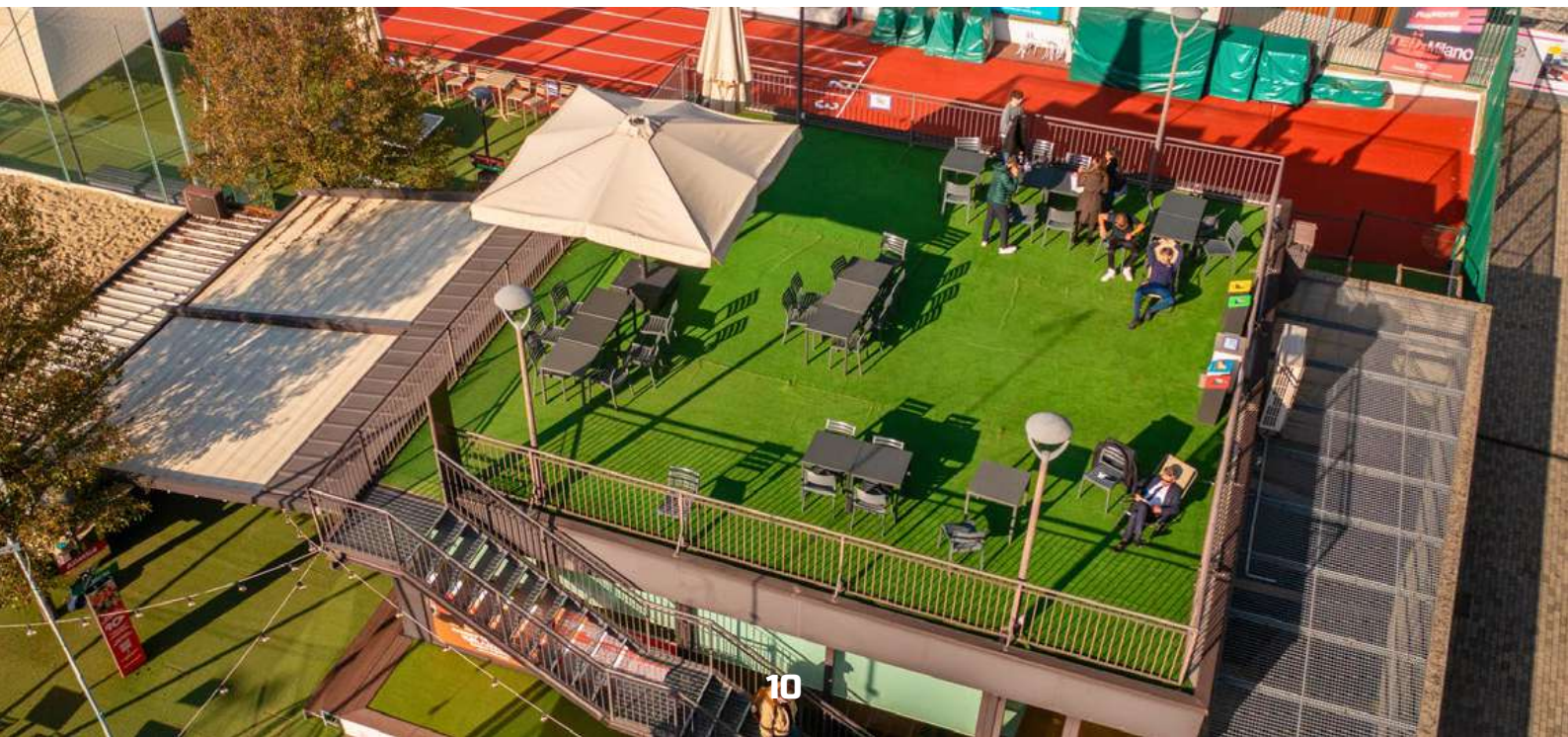



# Gazebo Singolo o Doppio



## Include

- Spazio all'aperto da 36mq (singolo) o 72mq (doppio)
- Copertura impermeabile
- Tavoli e sedie



## Orari prenotabili

Dalle 10:00 alle 12:00  
Dalle 13:00 alle 15:00  
Dalle 16:00 alle 18:00  
Dalle 19:00 alle 21:00



## Capienza

Singolo: 25 persone  
Doppio: 50 persone



## Disponibilità

Sabato e Domenica



## Costo

Singolo: €150 per 2 ore  
Doppio: €200 per 2 ore

Hai bisogno di più tempo?

**Aggiungi una mezz'ora extra** alle fasce sopra indicate al costo di **€20**.





# Giorni & Orari

Spazi	Orari Prenotabili	
	Dal Lunedì al Venerdì	Sabato e Domenica
<b>Casa PlayMore!</b>		10:00 - 14:00 15:00 - 19:00
<b>Terrazza</b>	16:00 - 18:00 19:00 - 21:00	10:00 - 12:00 13:00 - 15:00 16:00 - 18:00 19:00 - 21:00
<b>Gazebo Singolo o Doppio</b>		10:00 - 12:00 13:00 - 15:00 16:00 - 18:00 19:00 - 21:00

# Campi Sportivi



**Basket**

**[Pag. 15](#)**



**Beach  
Volley**

**[Pag. 17](#)**



**Calcio**

**[Pag. 19](#)**



**Tappeti  
Elastici**

**[Pag. 21](#)**



# Campo da Basket

Campo outdoor, con pavimentazione sportiva.  
Ideale per partite, tornei o giochi di gruppo.



## Include

- 4 Canestri per bambini
- Pallone da basket



## Fascia d'età

Adatto a tutte le età



## Orari prenotabili

Finestre da 1 ora



## Costo

€40 all'ora

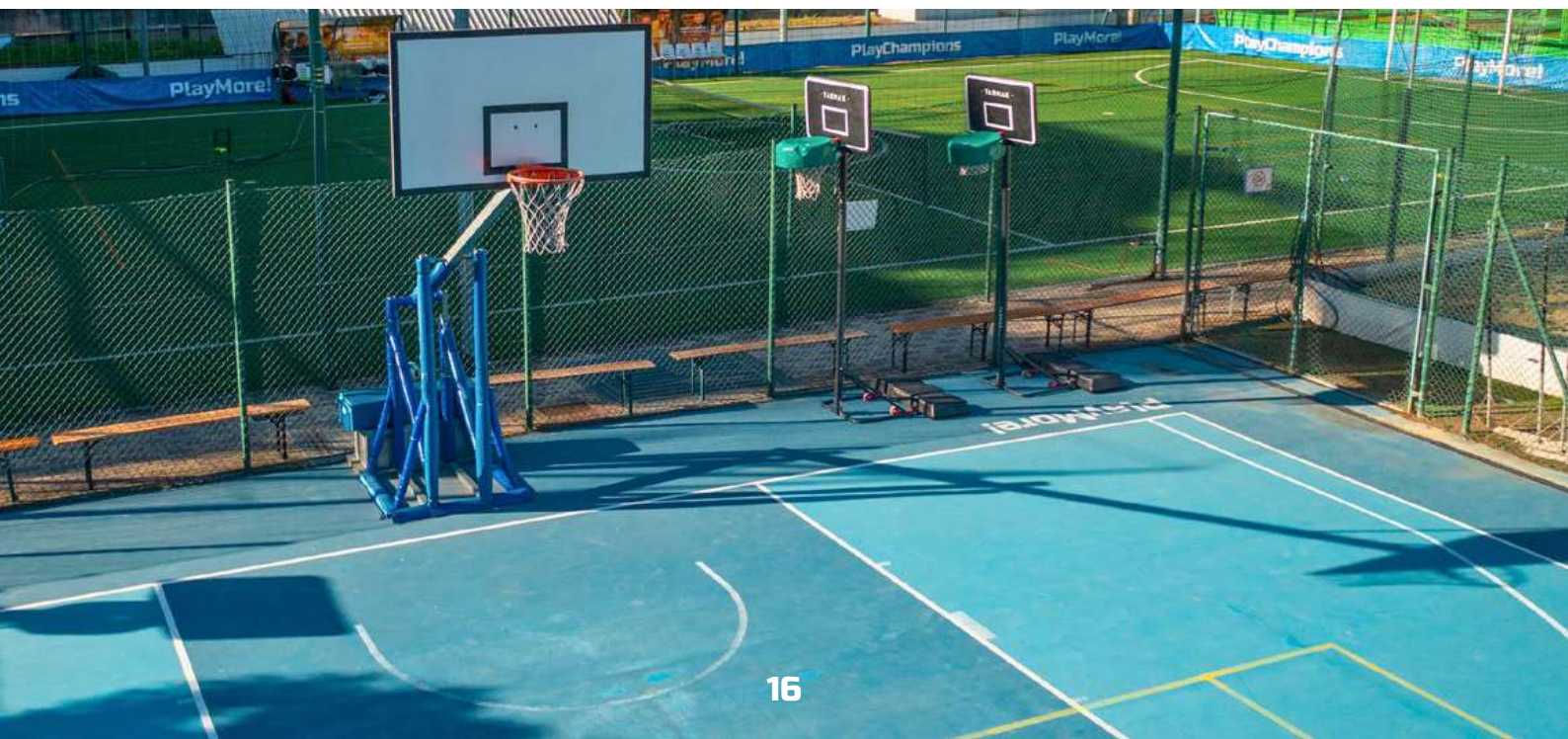



# Campo da Beach Volley

Campo in sabbia di dimensioni regolamentari.  
Perfetto per partite amichevoli e tornei.



## Include

Pallone da Beach Volley



## Fascia d'età

A partire dagli 11 anni



## Orari prenotabili

Finestre da 1 ora



## Costo

€55 per 1 ora  
€85 per 2 ore

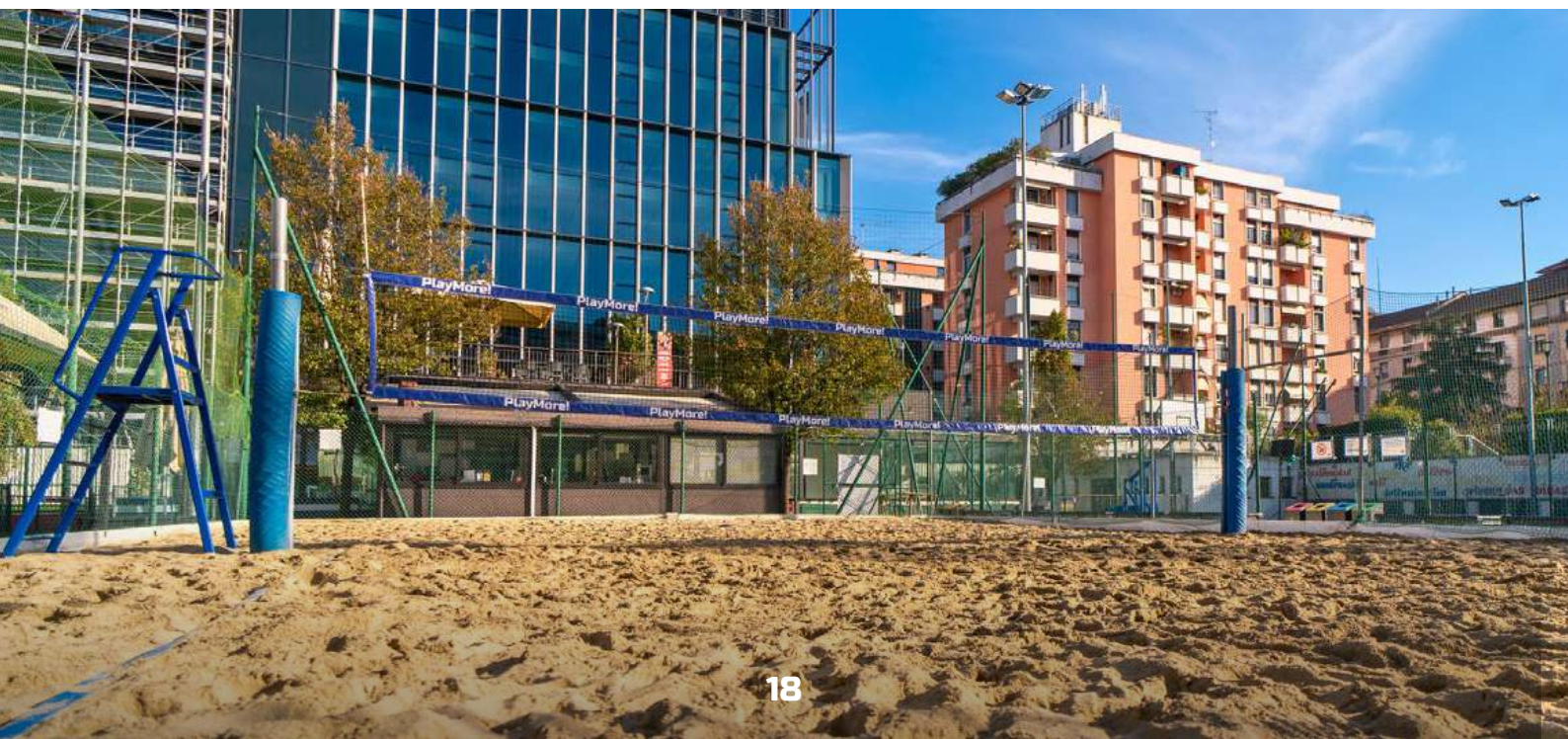



# Campo da Calcio

Campo in erba sintetica di ultima generazione.  
Ideale per partite, tornei e giochi di gruppo.



## Include

- Pallone da calcio
- Pettorine colorate



## Fascia d'età

Adatto a tutte le età



## Orari prenotabili

Finestre da 1 ora



## Costo

€65/h prima delle 17  
€85/h dopo le 17

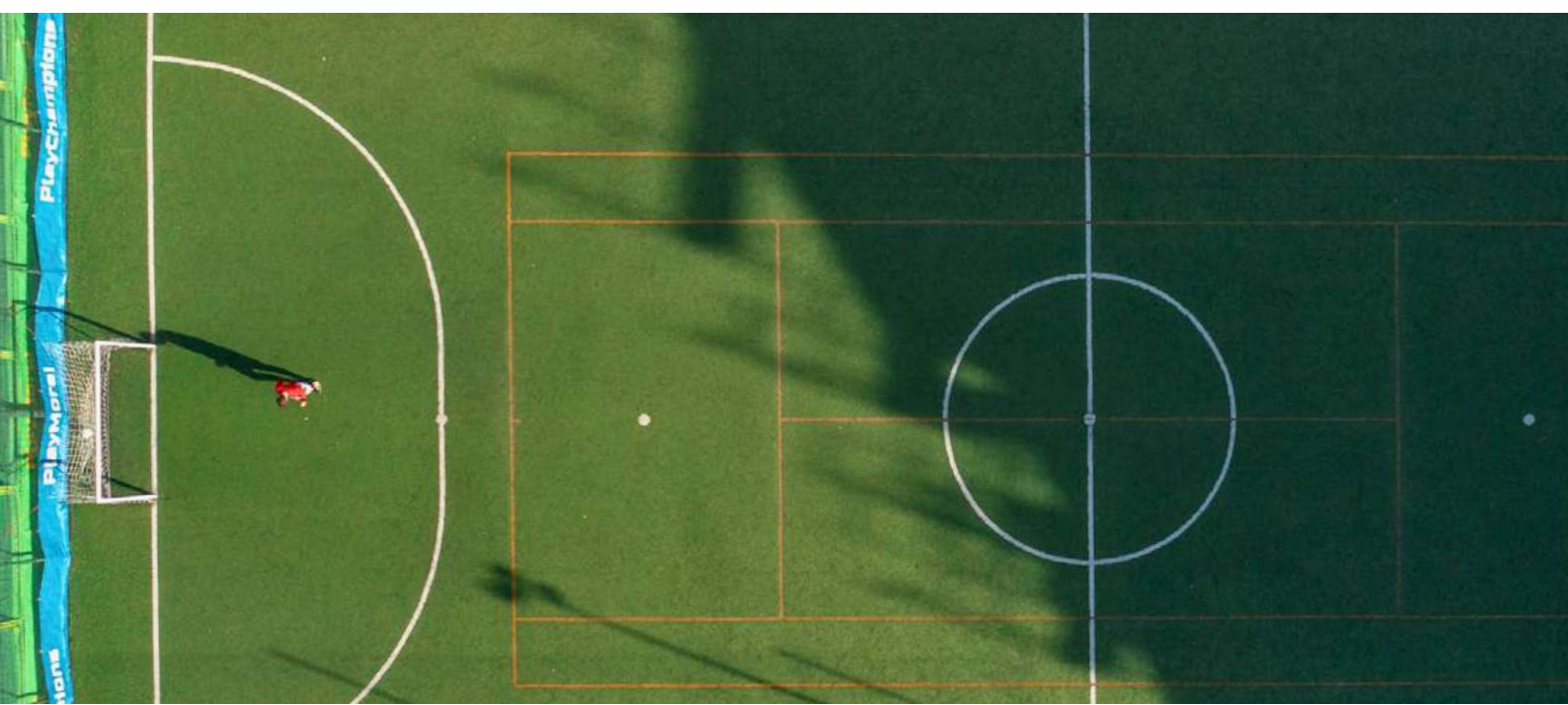



# Trampolini Elastici

Area provvista di 7 tappeti elastici.



## Include

3 tappeti elastici  
dedicati solo alla festa



## Fascia d'età

A partire dai 3 anni



## Orari prenotabili

Finestre da 1 ora



## Costo

€120 per 1 ora  
€180 per 2 ore



# Regolamento



**Allestimenti**  
**Pag. 24**



**Pulizie**  
**Pag. 25**



**Musica e  
Speaker**  
**Pag. 26**



**Cibo &  
Bevande**  
**Pag. 27**



**Pagamento  
& Disdette**  
**Pag. 28**



# Allestimenti

- L'allestimento dello spazio affittato è possibile **solo all'interno delle fasce orarie prenotate.**
- Per appendere le decorazioni e allestimenti si può utilizzare lo spago o i nastri mentre **non è possibile l'utilizzo di nastro adesivo** per evitare di danneggiare pareti, colonne e vetrate.
- Si prega di gettare nei wc **solo la carta igienica.** Qualsiasi altro materiale ostruisce le tubazioni.
- **Eventuali danni** alle strutture dovranno essere **rimborsati.**



# Pulizie

- Getta i rifiuti negli appositi bidoni **rispettando la raccolta differenziata** (carta, plastica, vetro).
- Le **pulizie finali** sono a cura di PlayMore!
- A fine festa **un tuo aiuto è comunque molto gradito** nell'aiutarci a riordinare gli spazi che hai utilizzato.



# Musica & Speaker

- All'interno della **Casa PlayMore!** è possibile **diffondere musica** attraverso l'impianto audio e avere microfoni per lo speaker.
- **Nelle aree all'aperto non è possibile utilizzare impianti di diffusione acustica** (microfoni e casse), nemmeno a basso volume. Questo per non recare disagio all'ospedale e alle abitazioni circostanti.



# Cibo & Bevande

- È **consentito** portare alla propria festa **sia cibo che bevande**, che possono essere consumati **solo all'interno degli spazi prenotati** (Casa, Gazebo o Terrazza PlayMore!), non nelle altre aree comuni del centro sportivo.
- In caso di servizio catering **non è consentito cuocere o riscaldare i cibi.**
- E' possibile mettere in **frigo**:
  - **Una torta** di massimo 50x50 cm, per un'altezza di massimo 10 cm, in modo che stia all'interno del frigorifero
  - Fino a **4 bottiglie.**
- Torta e bottiglie devono essere **consegnate all'inizio della festa.**
- **Non è possibile recapitare** presso il centro sportivo cibo e bevande nei giorni o **nelle ore precedenti alla festa.**



# Pagamento & Disdette

- La prenotazione della festa viene confermata dopo il pagamento dell'**acconto**:
  - Affitto Gazebo o Terrazza: **€50**
  - Affitto Casa PlayMore!: **€100**
- L'acconto può essere pagato tramite **POS o contanti** direttamente in PlayMore! oppure online tramite **link di pagamento** inviato via mail.
- Il giorno della festa è possibile **saldare tramite contanti, bancomat o carta di credito** con emissione di scontrino fiscale.
- La disdetta della prenotazione di uno spazio tra Casa PM!, Gazebo o Terrazza **non prevede il rimborso dell'acconto**.
- E' possibile **disdire la prenotazione del campo sportivo** (Calcio, Basket, Beach Volley o Trampolini) **senza alcuna penale entro 48 ore prima** della prenotazione.
- Le tariffe indicate sono riservate ai privati. **Per altri clienti con p. IVA** (es. aziende) che necessitano di fattura è necessario richiedere un **preventivo ad hoc**.