



Feste

di compleanno



PlayMore!



Indice

Chi Siamo	<u>pag. 3</u>
Il Centro Sportivo	<u>pag. 4</u>
Prenotare una Festa	<u>pag. 5</u>
Spazi Disponibili	<u>pag. 6</u>
Giorni e Orari	<u>pag. 13</u>
Campi Sportivi	<u>pag. 14</u>
Regolamento	<u>pag. 23</u>

PlayMore!

è un'organizzazione non profit
la cui Mission è promuovere **Sport**,
Partecipazione e **Benessere**,
per **Tutti**.

Scopri i progetti sociali





Centro Sportivo PlayMore!

Via della Moscova 26, Milano

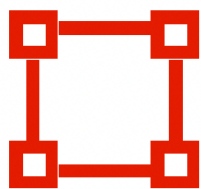

Area di
4000 mq



Nel cuore di
Milano



Visitatori l'anno
200.000+

Festeggia il tuo compleanno in PlayMore!

Prenota la tua festa in 3 step:

1



Scegli lo spazio e l'orario

2



Associa un'attività sportiva

3



Goditi la festa!

Spazi



**Casa
PlayMore!**

Pag. 7



Terrazza

Pag. 9



**Gazebo
Singolo
o Doppio**

Pag. 11

Casa PlayMore!



Include

- Spazio al chiuso da 100mq
- Impianto audio
- Tavoli e sedie
- Bagno dedicato



Orari prenotabili

Dalle 10:00 alle 14:00
Dalle 15:00 alle 19:00



Capienza

Massimo 40 persone



Disponibilità

Sabato e Domenica



Costo

€400 per 4 ore

Hai bisogno di più tempo? **Aggiungi un'ora extra** dalle 9:00 alle 10:00 o dalle 19:00 alle 20:00 al costo di **€50**.

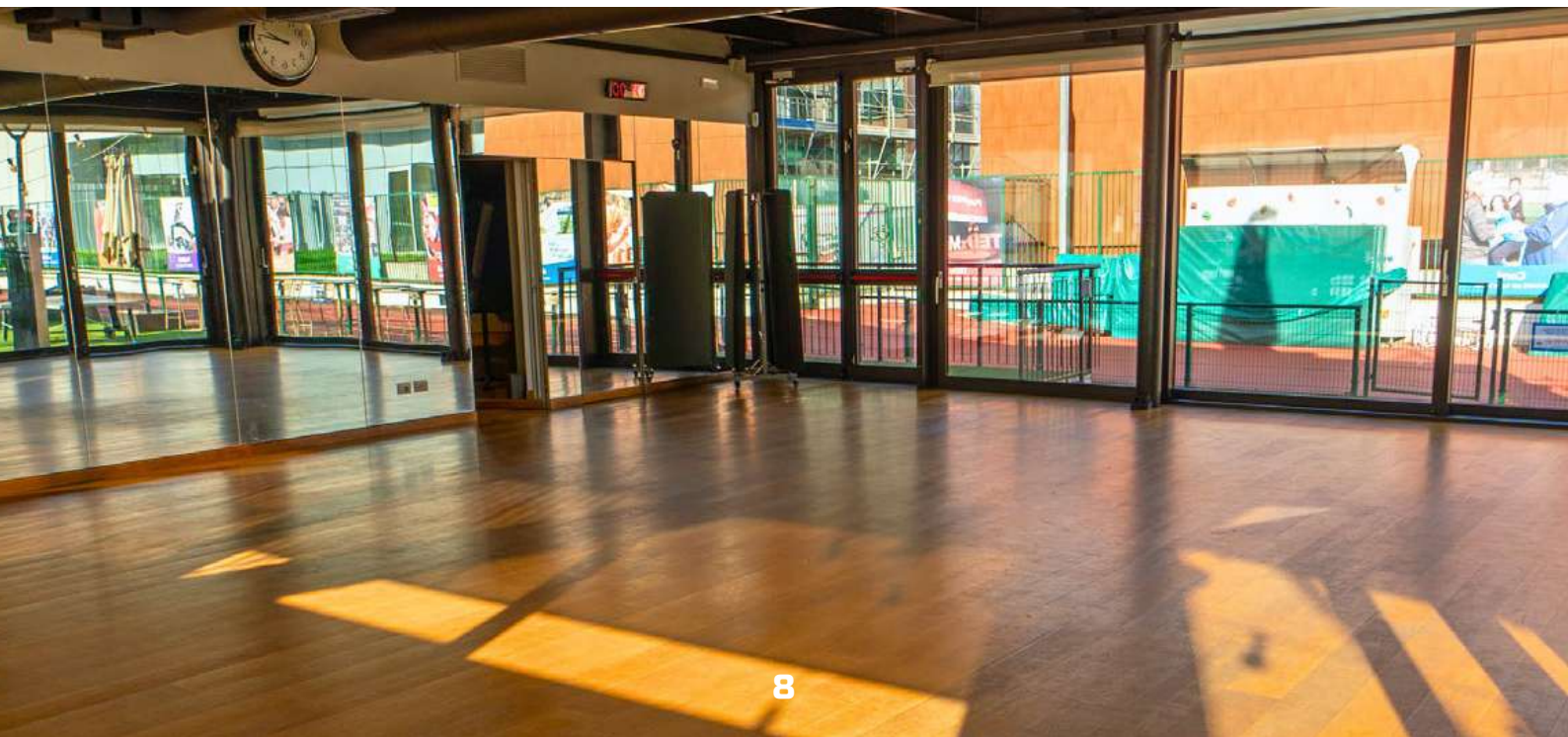
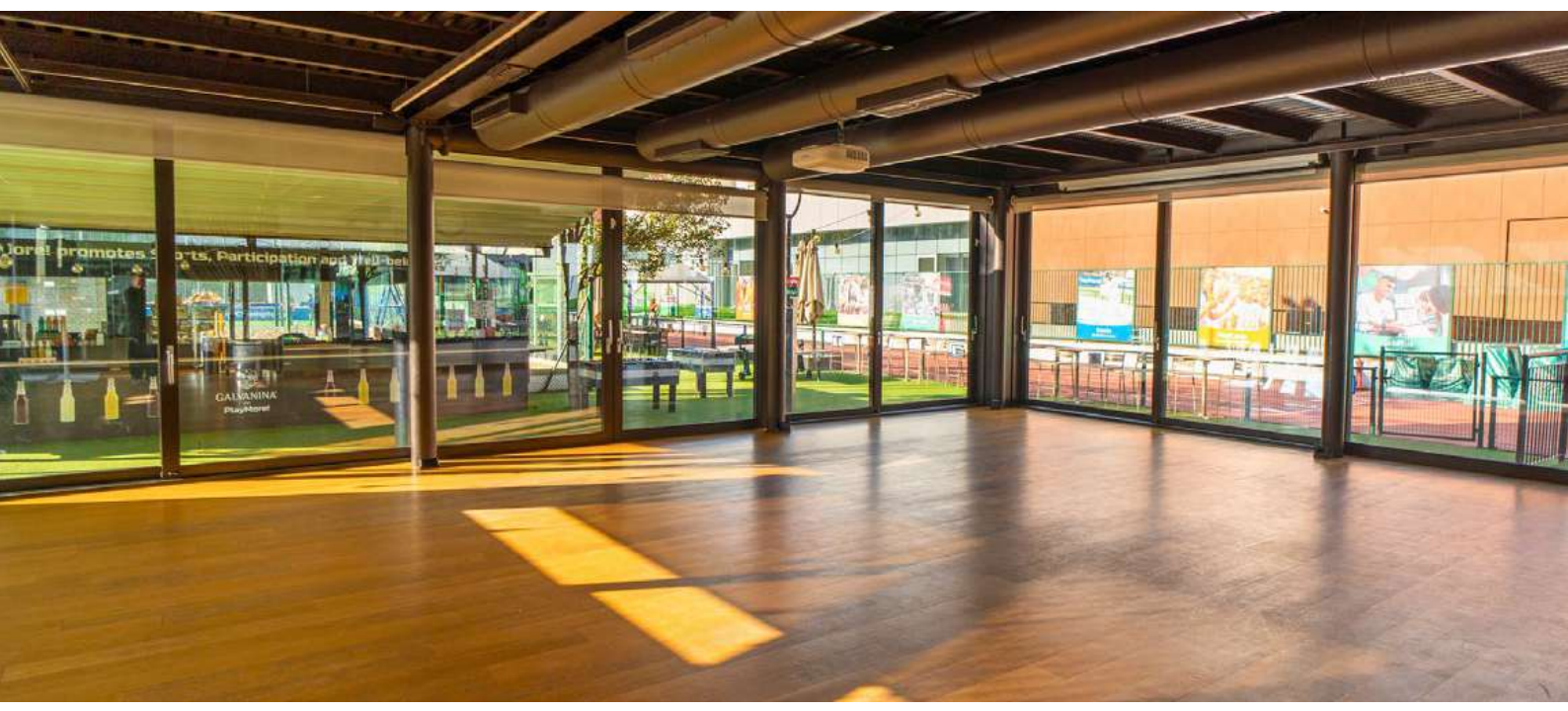

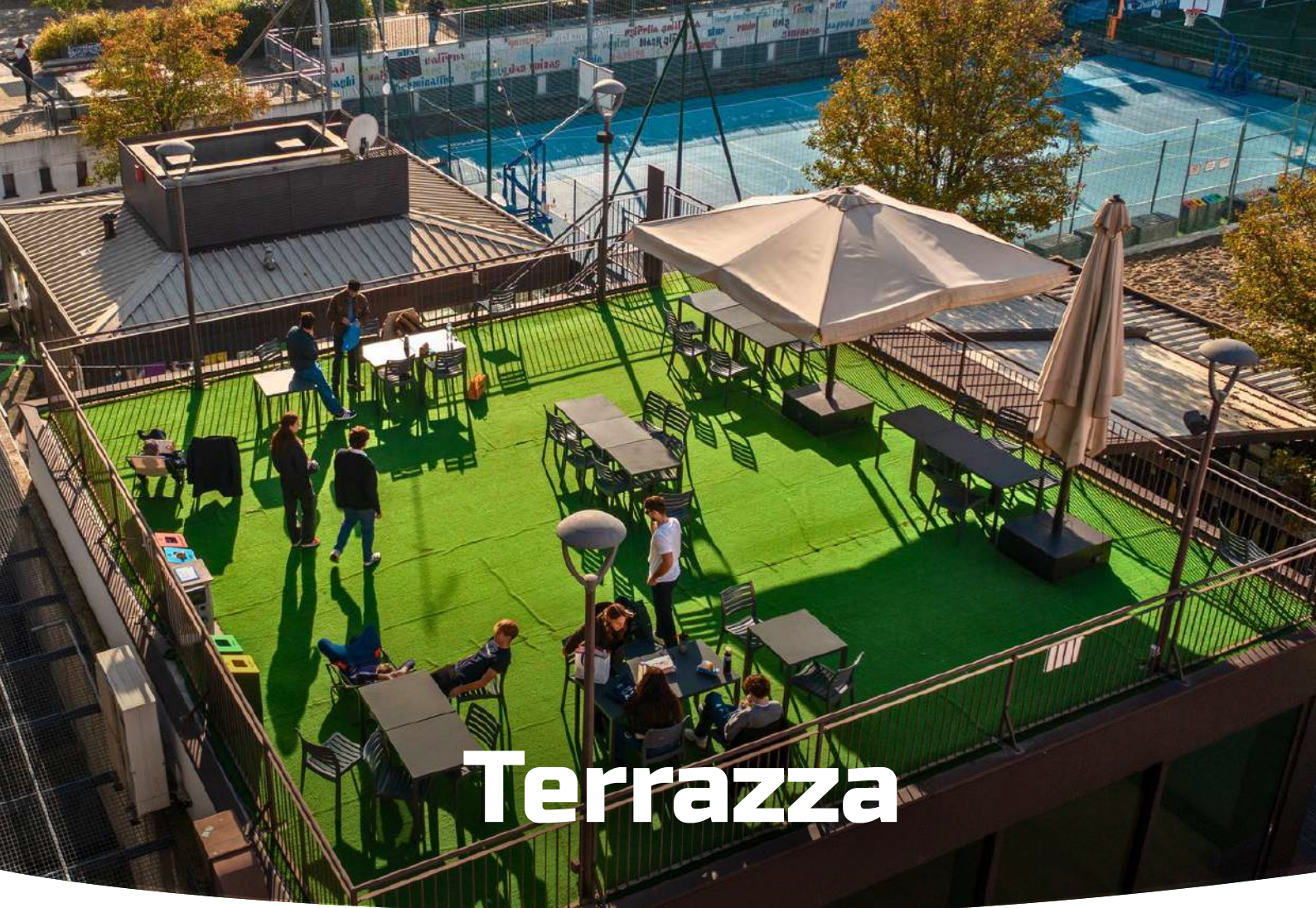

Terrazza



Include

- Spazio all'aperto da 130mq
- 2 ombrelloni 3x3 impermeabili
- Tavoli e sedie



Orari prenotabili

Dalle 10:00 alle 12:00*

Dalle 13:00 alle 15:00*

Dalle 16:00 alle 18:00

Dalle 19:00 alle 21:00

*Solo sabato e Domenica



Capienza

Massimo 50 persone



Disponibilità

Tutta la settimana



Costo

€200 per 2 ore

Hai bisogno di più tempo?

Aggiungi una mezz'ora extra alle fasce sopra indicate al costo di **€20**.

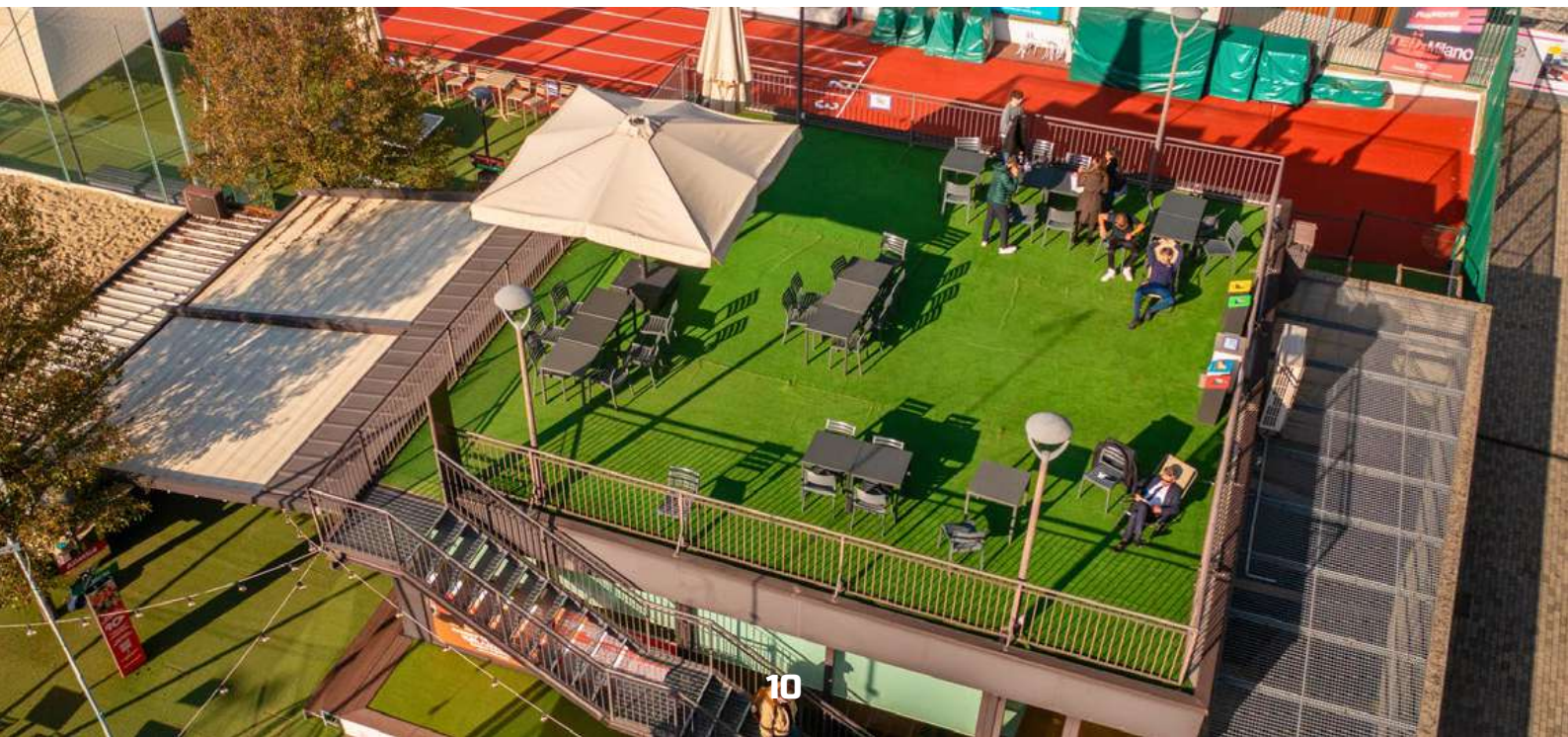



Gazebo Singolo o Doppio



Include

- Spazio all'aperto da 36mq (singolo) o 72mq (doppio)
- Copertura impermeabile
- Tavoli e sedie



Orari prenotabili

Dalle 10:00 alle 12:00
Dalle 13:00 alle 15:00
Dalle 16:00 alle 18:00
Dalle 19:00 alle 21:00



Capienza

Singolo: 25 persone
Doppio: 50 persone



Disponibilità

Sabato e Domenica



Costo

Singolo: €150 per 2 ore
Doppio: €200 per 2 ore

Hai bisogno di più tempo?

Aggiungi una mezz'ora extra alle fasce sopra indicate al costo di **€20**.





Giorni & Orari

Spazi	Orari Prenotabili	
	Dal Lunedì al Venerdì	Sabato e Domenica
Casa PlayMore!		10:00 - 14:00 15:00 - 19:00
Terrazza	16:00 - 18:00 19:00 - 21:00	10:00 - 12:00 13:00 - 15:00 16:00 - 18:00 19:00 - 21:00
Gazebo Singolo o Doppio		10:00 - 12:00 13:00 - 15:00 16:00 - 18:00 19:00 - 21:00

Campi Sportivi



Basket

[Pag. 15](#)



**Beach
Volley**

[Pag. 17](#)



Calcio

[Pag. 19](#)



**Tappeti
Elastici**

[Pag. 21](#)



Campo da Basket

Campo outdoor, con pavimentazione sportiva.
Ideale per partite, tornei o giochi di gruppo.



Include

- 4 Canestri per bambini
- Pallone da basket



Fascia d'età

Adatto a tutte le età



Orari prenotabili

Finestre da 1 ora



Costo

€40 all'ora

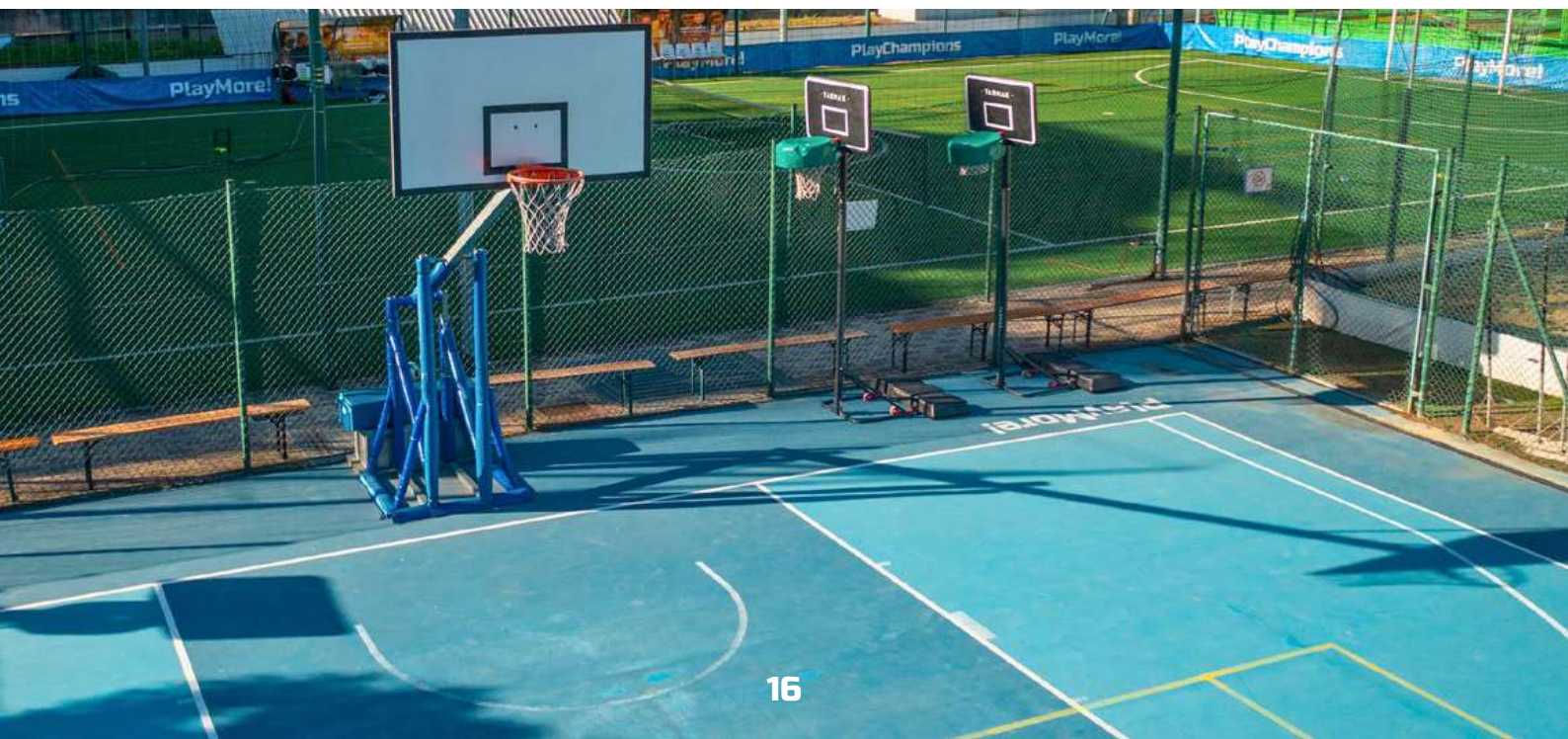



Campo da Beach Volley

Campo in sabbia di dimensioni regolamentari.
Perfetto per partite amichevoli e tornei.



Include

Pallone da Beach Volley



Fascia d'età

A partire dagli 11 anni



Orari prenotabili

Finestre da 1 ora



Costo

€55 per 1 ora
€85 per 2 ore

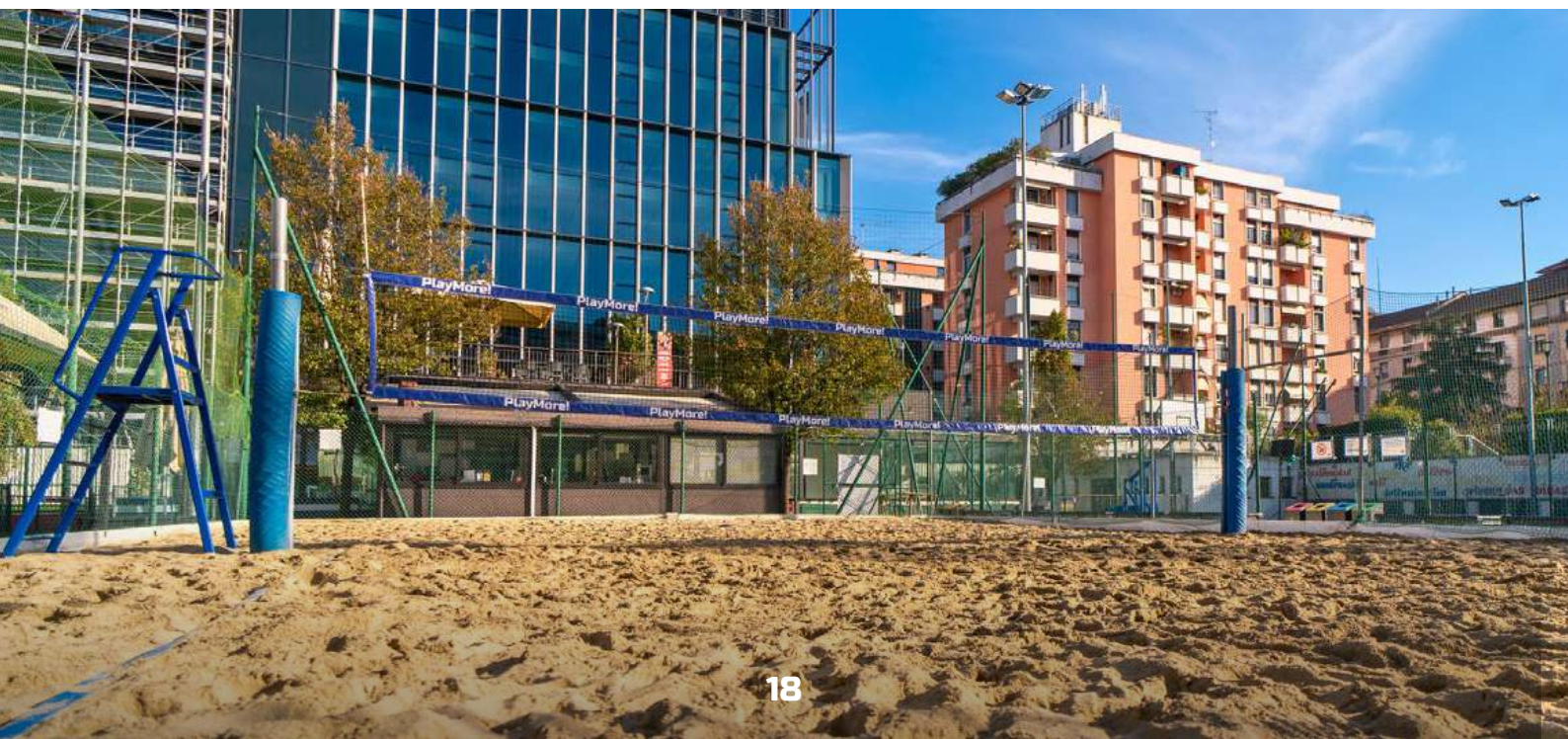



Campo da Calcio

Campo in erba sintetica di ultima generazione.
Ideale per partite, tornei e giochi di gruppo.



Include

- Pallone da calcio
- Pettorine colorate



Fascia d'età

Adatto a tutte le età



Orari prenotabili

Finestre da 1 ora



Costo

€65/h prima delle 17
€85/h dopo le 17

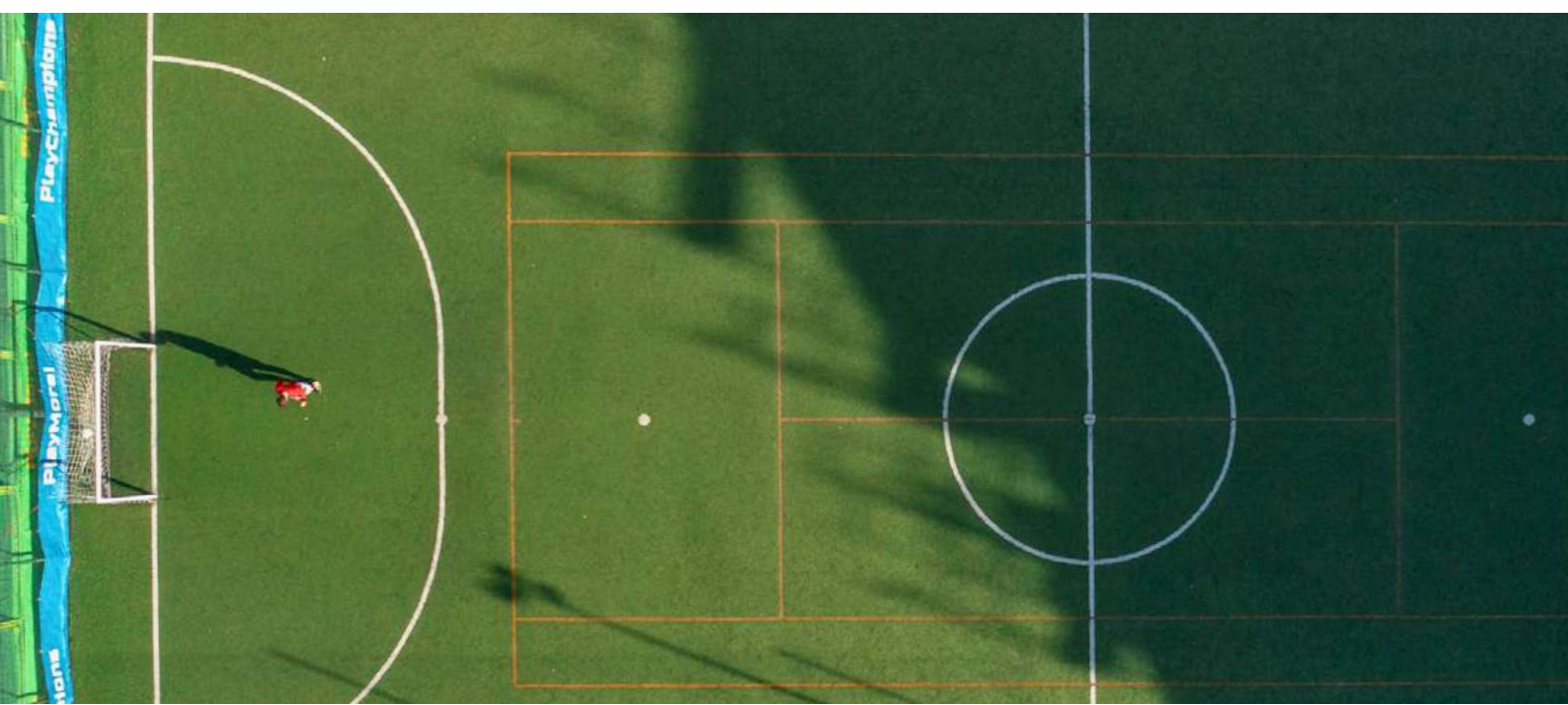



Trampolini Elastici

Area provvista di 7 tappeti elastici.



Include

3 tappeti elastici dedicati solo alla festa



Fascia d'età

A partire dai 3 anni



Orari prenotabili

Finestre da 1 ora



Costo

€120 per 1 ora

€180 per 2 ore



Regolamento



Allestimenti
Pag. 24



Pulizie
Pag. 25



**Musica e
Speaker**
Pag. 26



**Cibo &
Bevande**
Pag. 27



**Pagamento
& Disdette**
Pag. 28



Allestimenti

- L'allestimento dello spazio affittato è possibile **solo all'interno delle fasce orarie prenotate**.
- Per appendere le decorazioni e allestimenti si può utilizzare lo spago o i nastri mentre **non è possibile l'utilizzo di nastro adesivo** per evitare di danneggiare pareti, colonne e vetrate.
- Si prega di gettare nei wc **solo la carta igienica**. Qualsiasi altro materiale ostruisce le tubazioni.
- **Eventuali danni** alle strutture dovranno essere **rimborsati**.



Pulizie

- Getta i rifiuti negli appositi bidoni **rispettando la raccolta differenziata** (carta, plastica, vetro).
- Le **pulizie finali** sono a cura di PlayMore!
- A fine festa **un tuo aiuto è comunque molto gradito** nell'aiutarci a riordinare gli spazi che hai utilizzato.



Musica & Speaker

- All'interno della **Casa PlayMore!** è possibile **diffondere musica** attraverso l'impianto audio e avere microfoni per lo speaker.
- Nelle aree all'aperto non è possibile utilizzare impianti di **diffusione acustica** (microfoni e casse), nemmeno a basso volume. Questo per non recare disagio all'ospedale e alle abitazioni circostanti.



Cibo & Bevande

- È **consentito** portare alla propria festa **sia cibo che bevande**, che possono essere consumati **solo all'interno degli spazi prenotati** (Casa, Gazebo o Terrazza PlayMore!), non nelle altre aree comuni del centro sportivo.
- In caso di servizio catering **non è consentito cuocere o riscaldare i cibi.**
- E' possibile mettere in **frigo**:
 - **Una torta** di massimo 50x50 cm, per un'altezza di massimo 10 cm, in modo che stia all'interno del frigorifero
 - Fino a **4 bottiglie.**
- Torta e bottiglie devono essere **consegnate all'inizio della festa.**
- **Non è possibile recapitare** presso il centro sportivo cibo e bevande nei giorni o **nelle ore precedenti alla festa.**



Pagamento & Disdette

- La prenotazione della festa viene confermata dopo il pagamento dell'**acconto**:
 - Affitto Gazebo o Terrazza: **€50**
 - Affitto Casa PlayMore!: **€100**
- L'acconto può essere pagato tramite **POS o contanti** direttamente in PlayMore! oppure online tramite **link di pagamento** inviato via mail.
- Il giorno della festa è possibile **saldare tramite contanti, bancomat o carta di credito** con emissione di scontrino fiscale.
- La disdetta o spostamento della prenotazione di uno spazio tra Casa PM!, Gazebo o Terrazza **non prevede il rimborso dell'acconto**.
- E' possibile **disdire la prenotazione del campo sportivo** (Calcio, Basket, Beach Volley o Trampolini) **senza alcuna penale almeno 48 ore prima** della prenotazione.
- Le tariffe indicate sono riservate ai privati. **Per altri clienti con p. IVA** (es. aziende) che necessitano di fattura è necessario richiedere un **preventivo ad hoc**.